

# ORIENTAÇÕES PARA MATRÍCULA 2023

## TÉCNICO EM ELETROELETRÔNICA

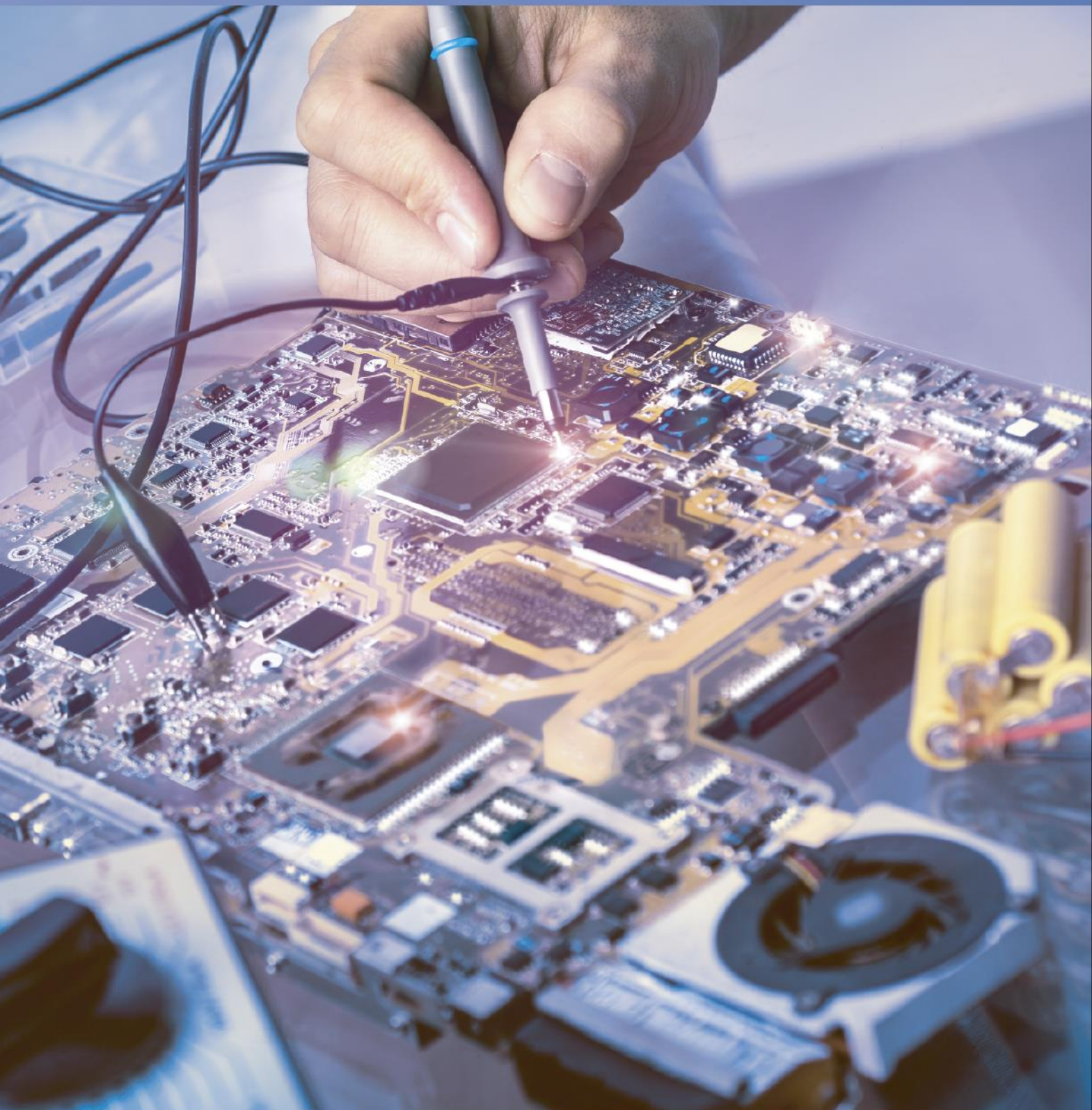

**SENAI**

*Serviço Nacional de Aprendizagem Industrial*

**PELO FUTURO DO TRABALHO**

## **ORIENTAÇÃO PARA MATRÍCULA NO CURSO DE HABILITAÇÃO PROFISSIONAL TÉCNICA DE NÍVEL MÉDIO EM ELETROELETRÔNICA, NA MODALIDADE A DISTÂNCIA.**

### **1. DOS REQUISITOS**

- 1.1 Ter idade mínima de 16 anos até a data início do curso.
- 1.2 Estar cursando, no mínimo, o 2º ano do Ensino Médio ou equivalente ou ter concluído o Ensino Médio ou equivalente.
- 1.3 Ter acesso a computador com internet de, no mínimo, 500 kbps (kilobit por segundo, medida do volume de dados em transmissões, seja entre computadores ou outros dispositivos) em conformidade com a descrição do **anexo 01** deste edital.
- 1.4 **DISPONIBILIDADE PARA PARTICIPAR DE ENCONTROS PRESENCIAIS NA ESCOLA SENAI RESPONSÁVEL PELO CURSO:** os encontros presenciais representam 20% da carga horária total do curso e exige presença **obrigatória** do aluno.
  - 1.4.1 **O cronograma de encontros presenciais, para o primeiro semestre letivo do curso, será divulgado no site do SENAI, no ato da matrícula.**

### **2. INSCRIÇÕES**

- 2.1 O período para inscrição no curso será conforme datas descritas no **QUADRO 01**.
- 2.2 As inscrições devem ser feitas pelo site do SENAI: [www.senaigo.com.br/ead](http://www.senaigo.com.br/ead) ou na Escola ofertante do Curso.
  - 2.2.1 A pré-matrícula será realizada pelo site, ou na Unidade Polo do SENAI ofertante do Curso.
  - 2.2.2 Anexar os seguintes documentos no ato da pré-matrícula:
    - 2.2.2.1 Comprovante de conclusão do Ensino Médio – certificado de conclusão e histórico escolar - ou de estar cursando pelo menos o 2º ano do Ensino Médio ou equivalente, acompanhado do respectivo histórico escolar;

- 2.2.2.2 Carteira de identidade (RG) ou Carteira nacional de habilitação (CNH);
- 2.2.2.3 Cadastro de Pessoa Física (CPF);
- 2.2.2.4 Certificado de Dispensa de Incorporação ou Reservista ou certificado de Isenção para candidatos do sexo masculino maiores de 18 anos;
- 2.2.2.5 Título eleitoral (para candidatos maiores de 18 anos);
- 2.2.2.6 Comprovante de endereço (ter emissão máxima de 03 meses), emitido por concessionária de saneamento, eletricidade ou telefonia ou correspondência do DETRAN. Caso o comprovante de endereço não esteja em nome do aluno ou de seu responsável legal, o mesmo deve declarar na cópia que o mesmo reside no endereço apresentado.
- 2.2.2.7 Certidão de nascimento ou casamento;
- 2.2.2.8 Uma foto 3/4 recente;
- 2.2.2.9 CPF e RG do responsável (caso o candidato tenha menos de 18 anos);
- 2.2.2.10 Contrato de prestação de serviços educacionais, devidamente assinado e emitido em duas vias (a ser emitido na Escola do SENAI ou no site [www.senaigo.com.br/ead](http://www.senaigo.com.br/ead));
- 2.2.2.11 Para o candidato menor de idade o responsável deverá enviar os documentos.

2.2.3 O SENAI não se responsabilizará por falhas ocorridas no momento da matrícula, bem como pelo preenchimento incorreto dos dados cadastrais do candidato. Em caso de problemas, o candidato deverá entrar em contato com a Escola do SENAI onde o curso será ofertado (quadro 01).

2.3 A matrícula configura o reconhecimento e a aceitação, pelo candidato de todas as normas e instruções previstas neste edital. O não cumprimento dos procedimentos

2.4 estabelecidos implicará no cancelamento da mesma, como consequente impedimento de participação do candidato no curso.

### 3. EFETIVAÇÃO DA MATRÍCULA

O candidato **DEVERÁ CONFIRMAR SUA MATRÍCULA** na Escola SENAI na qual escolheu o curso, apresentando toda a documentação prevista no item 3.1 destas orientações *antes do início do curso*. Essa documentação poderá ser entregue pessoalmente com a apresentação dos originais, ou via correio (SEDEX). Os documentos enviados via SEDEX deverão ser devidamente autenticados e encaminhados aos cuidados do Departamento de Educação a Distância da Escola SENAI conforme endereço descrito no quadro 01 (um). As matrículas via SEDEX serão recebidas desde que a data de postagem respeite o período de matrícula. Optando pelo envio via correio, solicita-se que seja enviado ao e-mail da Escola SENAI descrito no quadro 01 (um), na mesma data de postagem, informando o código de Rastreamento com 13 caracteres. O SENAI não se responsabilizará por correspondências extraviadas.

3.2 Realizar o pagamento da primeira mensalidade do curso, de acordo com a data de vencimento do boleto bancário.

3.3 No caso de matrículas realizadas via SEDEX, o contrato deverá ser assinado obrigatoriamente na aula inaugural/data de início do curso, conforme **Quadro 01**.

3.3.1 O SENAI Goiás se reserva o direito de adiar ou cancelar qualquer curso, caso não sejam preenchidas todas as vagas com alunos devidamente matriculados.

## 4. CURSOS E VAGAS

## QUADRO 01

ESCOLA SENAI RIO VERDE – RIO VERDE						
CURSO	ESCOLA OFERTANTE	ENCONTROS PRESENCIAIS	CARGA HORÁRIA	VALOR CURSO	Nº DE VAGAS	PERÍODO
Habilitação Técnica em Eletroeletrônica <b>Turma: 2023/00002</b>	Escola SENAI Rio Verde Av. Guanabara, nº 217, Setor Pausanes, Rio Verde/GO. CEP 75.902-740. Telefone (64) 3624-4400	<b>Os encontros presenciais acontecerão no endereço:</b> Escola Senai Rio Verde, Av. Guanabara, nº 217, Setor Pausanes, Rio Verde/GO. CEP 75.902-740. Telefone (64) 3624-4400	1200h	R\$ 2.917,07 divididos em 20 parcelas iguais	50	<ul style="list-style-type: none"><li>➤ Inscrição no curso: <b>14/06/2023 a 03/10/2023</b></li><li>➤ Curso Técnicas de Estudos: <b>07/10/2023 a 24/10/2023</b></li><li>➤ Curso Habilitação Técnica em Eletroeletrônica: <b>07/10/2023 a 23/06/2025</b></li><li>➤ Dia <b>07/10/2023 - Aula e ambientação presencial</b>, a ser realizada na Escola SENAI Rio Verde, em Rio Verde.</li></ul>
<b>FORMAS DE PAGAMENTO</b> Módulo Básico - Em até 4x de R\$ 145,85 no boleto / Em até 5x de R\$ 116,68 no Cartão Módulo Específico I - - Em até 4x de R\$ 145,85 no boleto ou cartão Módulo Específico II - - Em até 4x de R\$ 145,85 no boleto ou cartão Módulo Específico III - - Em até 6x de R\$ 145,85 no boleto ou cartão						



Serviço Nacional de Aprendizagem Industrial

PELO FUTURO DO TRABALHO

## 5. DISPOSIÇÕES GERAIS

5.1 - Os alunos matriculados em Cursos Técnicos concomitantes ao Ensino Médio só terão direito ao diploma com a devida comprovação da conclusão do Ensino Médio.

4.1 Realizar o curso Técnicas de Estudos conforme datas descritas no **QUADRO 01**.

4.2 Participar da Aula Presencial e Ambientação do curso na data descrita no **QUADRO 01** na escola escolhida para realização do curso.

Goiânia, 18 de dezembro de 2022.

SENAI – Departamento Regional de Goiás

**ANEXO 1 – UNIDADES**

<b>Unidade</b>	<b>Endereço</b>	<b>Telefone</b>	<b>E-mail</b>
Escola SENAI Aparecida	Rua dos Pirineus, Quadra 1, Lote 1, Residencial Village Garavelo - CEP 74968-539 - Aparecida de Goiânia - GO	(62) 3236-6900	eadaparecida.senai@sistemafieg.org.br
Escola SENAI Barro Alto / Goianésia	Rua Pedra Fogo, Qd. 17, Lt. 16, Bairro Alfredo Batista - CEP 76390-000 - Barro Alto - GO	(62) 3347-6662	eadbarroalto.senai@sistemafieg.org.br
Escola SENAI Catalão	Av. Dr. Lamartine P. Avelar, nº 1.400 Setor Universitário - CEP 75704-020 - Catalão - GO	(64) 3445-1700	eadcatalao.senai@sistemafieg.org.br
Escola SENAI Dr. Celso Charuri	Rua Barita, Qd. 122, Lt. 1 e 2, Bairro Vila Oliveira - CEP 74.955-060 - Aparecida de Goiânia - GO	(62) 3254-1850	eadcelsocharuri.senai@sistemafieg.org.br
Escola SENAI Fernando Bezerra / Rio Verde	Av. Guanabara, nº 217, Setor Pausanes CEP 75902-740 - Rio Verde - GO	(64) 3624-4400	eadrioverde.senai@sistemafieg.org.br
Escola SENAI Itumbiara	Avenida Olívia Fagundes, nº 32, Setor Oeste - CEP 75526-478 - Itumbiara - GO	(64) 3432-2500	secretariasenaiitb@sistemafieg.org.br



Serviço Nacional de Aprendizagem Industrial

PELO FUTURO DO TRABALHO

Escola SENAI Jataí	Av. Veriano de Oliveira Lima CEP: 75.804-055 - Jataí - GO	(64) 3632-4027	eadjatai.senai@sistemafieg.org.br
Escola SENAI Niquelândia	Av. Brasil, Quadras 26 e 27, Conjunto Habitacional Codemin - Jardim Atlântico, 1ª etapa CEP 76420-000 - Niquelândia - GO	(62) 3354-1802	eadniquelandia.senai@sistemafieg.org.br
Escola SENAI SAMA / Minaçu	Mina Cana Brava, Caixa Postal 04 - CEP 76450-000 - Minaçu - GO	(62) 3379-1039	eadsama.senai@sistemafieg.org.br
Escola SENAI Vila Canaã	Rua Prof. Lázaro Costa, n° 348, Vila Canaã - CEP 74415-420 - Goiânia - GO	(62) 3235-8100	eadcanaa.senai@sistemafieg.org.br
Faculdade de Tecnologia SENAI de Desenvolvimento Gerencial - FATESG	Rua 227-A, n° 95, Setor Leste Universitário - CEP 74610-155 - Goiânia - GO	(62) 3269- 1200	eadfatesg.senai@sistemafieg.org.br
Fatec SENAI Ítalo Bologna	R. Armogaste J. Silveira, n° 612, Setor Centro- Oeste - CEP 74560-550 - Goiânia - GO	(62) 3226- 4500	eadib.senai@sistemafieg.org.br
Fatec SENAI Roberto Mange	Rua Engenheiro Roberto Mange, n° 239 Bairro Jundiá - CEP 75113-630 - Anápolis - GO	(62) 3902- 6200	eadrobertomange.senai@sistemafieg.org.br





Serviço Nacional de Aprendizagem Industrial

PELO FUTURO DO TRABALHO

SENAI Jardim Colorado	R. Sc 29, 2-188 - Jardim Vista Bela - CEP 74474-036  Goiânia - GO	(62) 3522-7100	eadcolorado.senai@sistemafieg.org.br
SENAI Mineiros	Av. Antônio Carlos Paniago, Qd. 56, Lt. 01, Setor Pecuária - CEP 75830-000 - Mineiros - GO	(64) 3661-9434	eadmineiros.senai@sistemafieg.com.br
SENAI Senador Canedo	Av. Progresso, Quadra 22, Lote 03, Loja 15, Senador Center Shopping, Conjunto Sabiá CEP: 75.250-000 -Senador Canedo - GO	(62) 3236-6950	eadsenadorcanedo.senai@sistemafieg.org.br
Unidade Integrada SESI/SENAI de Quirinópolis	Rodovia GO-164, Km 10, Zona Rural - CEP 75860-000 - Quirinópolis - GO	(64) 3615- 9900	eadquirinopolis.senai@sistemafieg.org.br

**ANEXO 01 – CONFIGURAÇÃO MÍNIMA DOS COMPUTADORES PARA ACESSO AO CURSO**

<b>Item</b>	<b>Configuração</b>
<b>Processador</b>	Processador Dual Core 2GHz ou superior
<b>Memória</b>	2 GB de Memória RAM ou mais
<b>Vídeo</b>	Placa Gráfica Aceleradora de Vídeo: -off board: Nvidia FX 5500 com 128 MB ou superior -on board no processador: qualquer uma com 128 MB ou superior -on board na placa mãe: placas lançadas de 2011 em diante com 128 MB ou superior (pode haver impacto no desempenho)
<b>Som</b>	Placa de Som on board ou off board e alto-falantes
<b>Internet</b>	Conexão Banda Larga de 500 kbps (por computador)
	Placa de Rede 10 Mbps Ethernet ou superior
<b>Sistema Operacional</b> (aluno deve possuir uma das alternativas)	-Windows XP ou posterior
	-MAC OS 10.5.2 (Leopard) ou posterior
	Não há suporte para os sistemas operacionais Linux e Android, pois a ferramenta UNITY, utilizada para o desenvolvimento dos simuladores, não disponibiliza Plugin Web Player para os navegadores destes Sistemas Operacionais
	- IOS não é compatível por causa dos recursos multimídia desenvolvidos em formato Flash.
<b>Navegadores</b> (aluno deve possuir uma das alternativas)	-Mozilla Firefox 18 ou posterior
	-Google Chrome 20 ou posterior
	-Internet Explorer 9 ou posterior
	-Safari 3.1 ou posterior
<b>Plugins e Softwares</b>	-Plugin Flash Player 11 ou posterior ( <a href="http://get.adobe.com/br/flashplayer">http://get.adobe.com/br/flashplayer</a> )
	-Java SE 1.6.45 ou superior ( <a href="http://java.com">http://java.com</a> )



Serviço Nacional de Aprendizagem Industrial

**PELO FUTURO DO TRABALHO**

	-Plugin Unity Web Player atualizado ( <a href="http://unity3d.com/webplayer">http://unity3d.com/webplayer</a> ), caso houver necessidade.
--	---